

Projektowanie i nadzorowanie:

www.eelektryk.pl

instalacji: elektrycznych, słaboprądowych

sieci: elektroenergetycznych, teletechnicznych

instalacji fotowoltaicznych



EELEKTRYK MICHAŁ PIETRZYŃSKI al. Marszałka Piłsudskiego 12 43-100 TYCHY

PROJEKT WYKONAWCZY PRZECIWPOŻAROWEGO WYŁĄCZNIKA PRĄDU

Adres obiektu: **43-100 TYCHY, ul. M. CURIE - SKŁODOWSKIEJ 9-11**

Inwestor: **Wspólnota Mieszkaniowa nr 55/III nieruchomości
przy ul. M. Curie - Skłodowskiej 9-11 w Tychach**

Jednostka projektowa: **EELEKTRYK Michał Pietrzyński
43-110 Tychy, ul. Marszałka Piłsudskiego 12,
tel.: +48 / 608-866-591**

RZECZOZNAWCA DO SPRAW
ZABEZPIECZEŃ PRZECIWPOŻAROWYCH

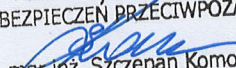

mgr inż. Szczepan Komorowski
nr upr. 676/2018

Uzgodnienie rzeczoznawcy

ds. przeciwpożarowych:

Zespół projektowy:

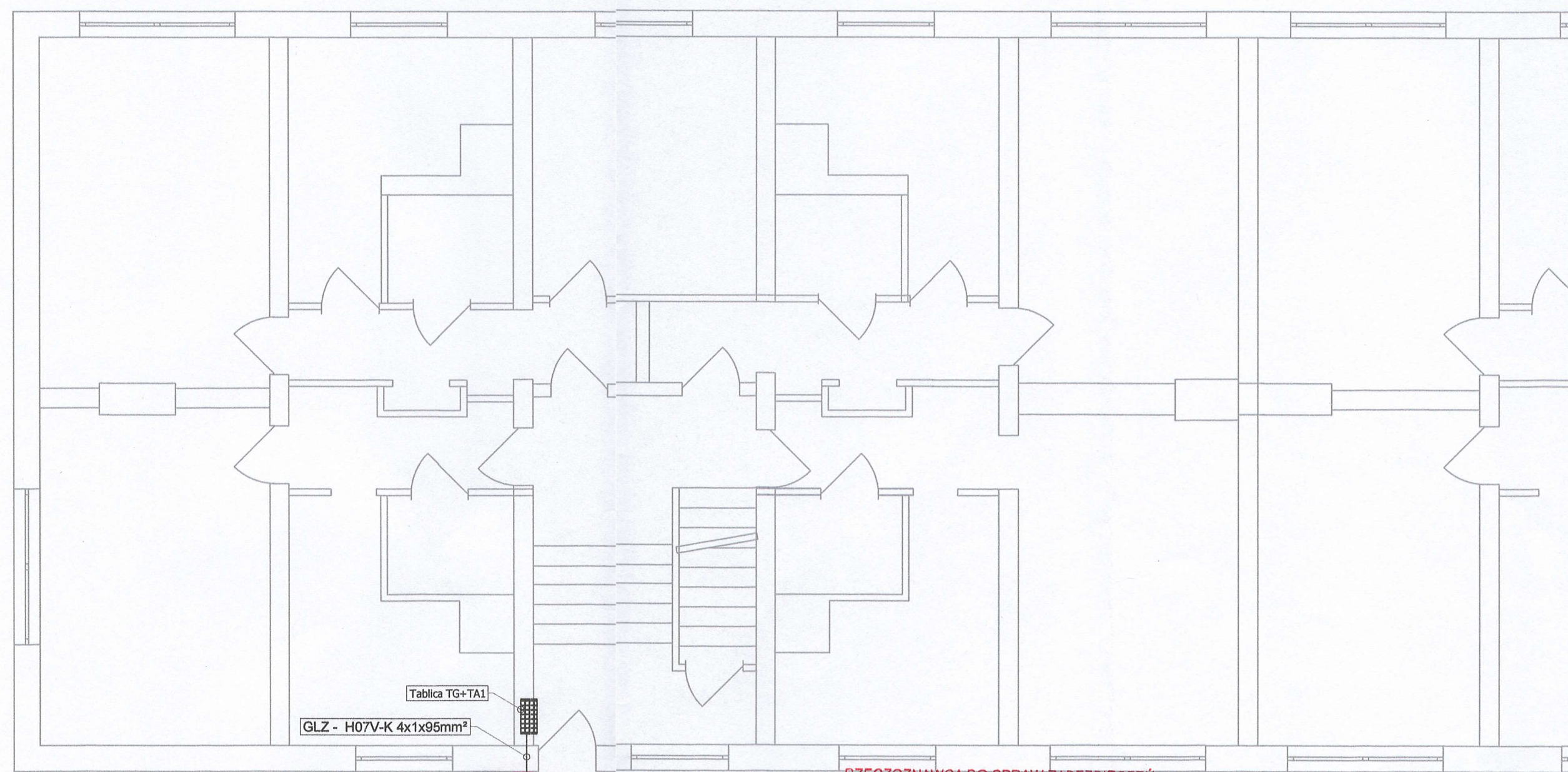
Zakres opracowania	Funkcja	Imię i nazwisko, nr uprawnień, specjalność	Data	Podpis
Projekt instalacji elektrycznych	projektant:	mgr. inż. Michał Pietrzyński nr upr. SLK/4305/POOE/12 specjal. instalacyjna w zakresie sieci, instalacji i urządzeń elektrycznych i elektroenergetycznej bez ograniczeń	02.2026 r.	
	opracował:	inż. Adam Kafka nr upr. SLK/9704/POE/21 specjal. instalacyjna w zakresie sieci, instalacji i urządzeń elektrycznych i elektroenergetycznej w ogr. zakresie	02.2026 r.	



Złącze kablowe ZK67969
do wyniesienia
z klatki na zewnątrz
przez Tauron Dystrybucja

PWP
Przeciwpożarowy
Wyłącznik Prądu
(projektowany)

Tablica TG+TA1
GLZ - H07V-K 4x1x95mm²

KLATKA 9

RZECZOZNAWCA DO SPRAW ZABEZPIECZEŃ
PRZECIWPOŻAROWYCH
mgr inż. Szczepan Komorowski Nr upr. 676/2018
.....dnia 26.02.2026r.
Zgodność projektu z wymaganiami
ochrony przeciwpożarowej
stwierdzam
bez uwag z uwagami: /

Investor:	Wspólnota Mieszkaniowa nr 55/III nieruchomości przy ul. M. Curie-Skłodowskiej 9-11 w Tychach		
Obiekt:	Budynek mieszkalny wielorodzinny		
Temat zadania:	REMONT INSTALACJI ELEKTRYCZNEJ W BUDYNKU MIESZKALNYM WIELORODZINNYM		
Adres:	43-100 TYCHY ul. M. Curie-Skłodowskiej 9-11		
Nazwa rys.	Rzut parteru - klatka schodowa nr 9		
Opracował:	inż. Adam Kałka	Nr. upraw.	Podpis
Projektował:	mgr inż. Michał Pietrzyński	Bransza:	ELEKTRYCZNA
Nr rys.	PWP.01	Data:	02.2026
Skala:	1:50	PROJEKT BUDOWLANO-WYKONAWCZY	

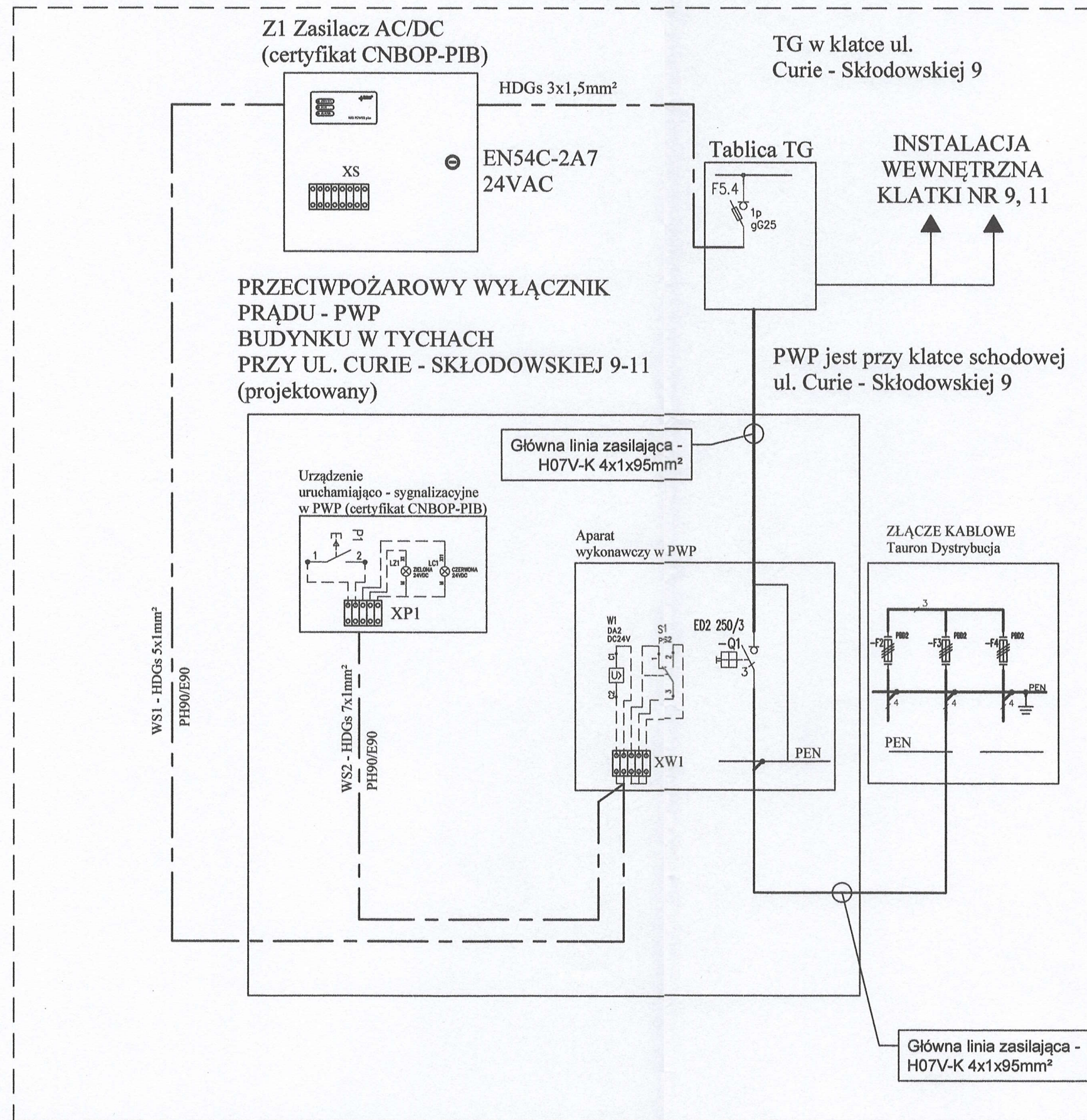

RZECZOZNAWCA DO SPRAW ZABEZPIECZEŃ
PRZECIWPOŻAROWYCH
mgr inż. Szczepan Komorowski Nr upr. 676/2018

.....dnia 26.02.2026.....
Zgodność projektu z wymaganiami
ochrony przeciwpożarowej
stwierdzam
bez uwag z uwagami:

Inwestor:	Wspólnota Mieszkaniowa nr 55/III nieruchomości przy ul. M. Curie-Skłodowskiej 9-11 w Tychach			
Obiekt:	Budynek mieszkalny wielorodzinny			
Temat zadania:	REMONT INSTALACJI ELEKTRYCZNEJ W BUDYNKU MIESZKALNYM WIELORODZINNYM			
Adres:	43-100 TYCHY ul. M. Curie-Skłodowskiej 9-11			
Nazwa rys.	Schemat przeciwpożarowego wyłącznika prądu			
	Imię i nazwisko	Nr.upraw.	Podpis	Branża:
Opracował:	inż. Adam Kafka	SLK/0704/POE/21		ELEKTRYCZNA
Projektował:	mgr inż. Michał Pietrzyński	SLK/4305/POE/12		Data: 02.2026
Nr rys.	PWP.02			
Skala:	---			
	PROJEKT BUDOWLANO-WYKONAWCZY			